

DEPARTAMENTO DE INFORMÁTICA

Ao entrar no site do CRC-RJ, você verá no lado direito da página o login do Contabilista, conforme a figura 1.

Figura 1



Figura 2

ENTRAR

Para fazer seu login preencha o tipo de registro, numero de registro e a senha. Clique em

Informe o registro com 6(seis) dígitos incluindo os zeros à esquerda conforme exemplo: Para o registro 82237/O-1 ou 82237-1 preencher 082237, o dígito nunca será colocado. Se sua senha for alfanumérica, respeite as letras maiúsculas quando digitar.

Na tela seguinte clique em “Acessar seu cadastro”.

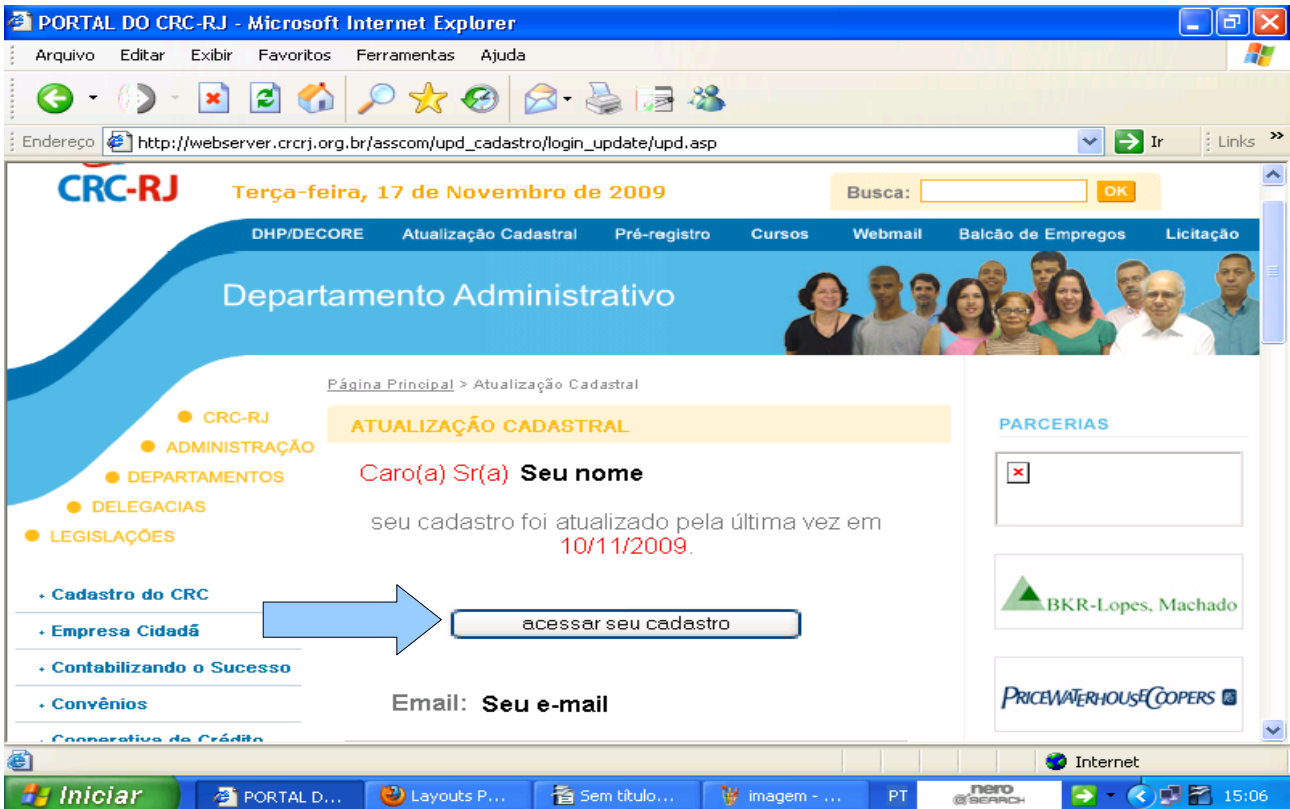

Será exibida a tela com seus dados cadastrais.

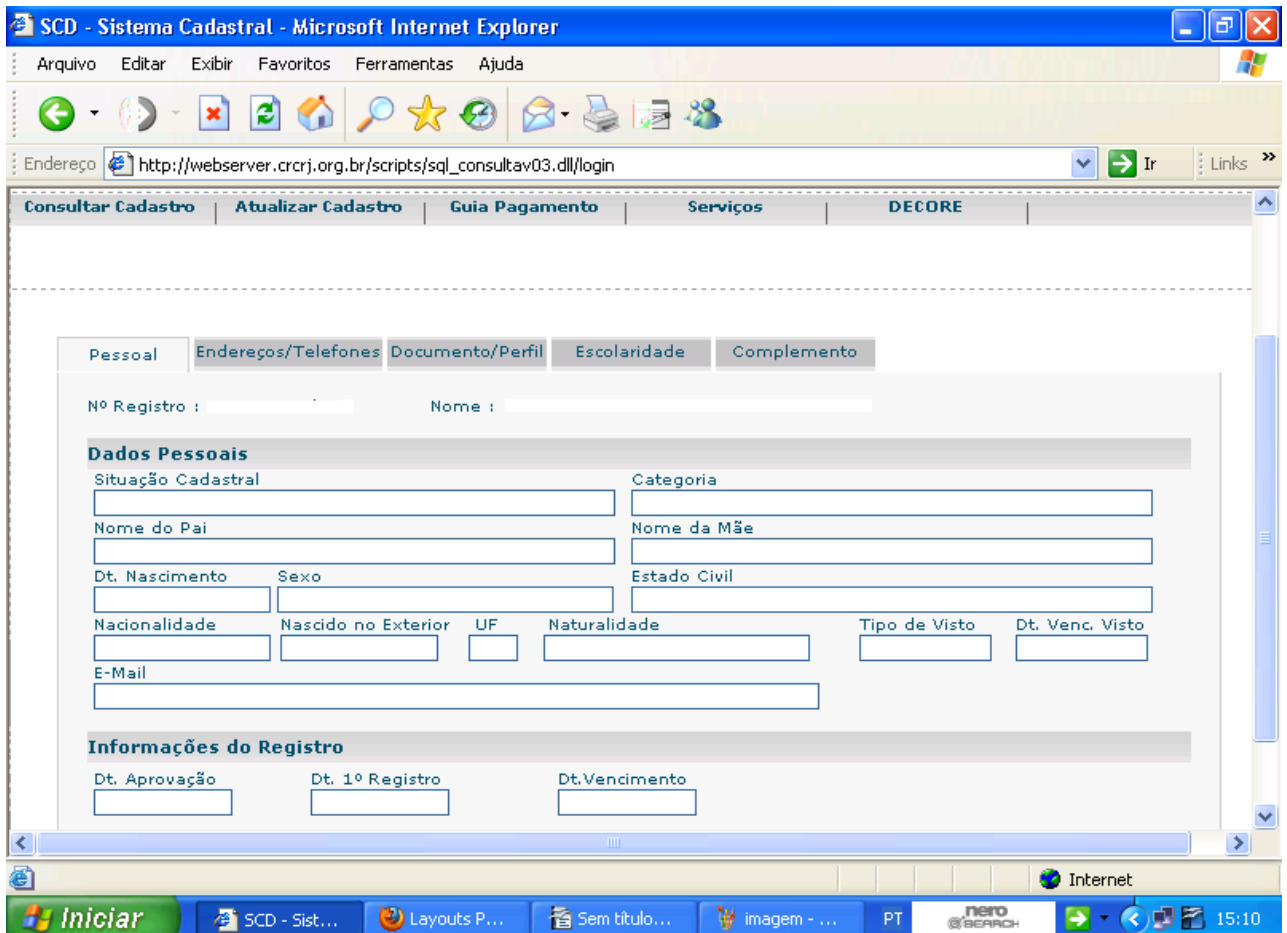

Clique em “Guia Pagamento” e em seguida em “Taxas e Emolumentos” conforme a tela abaixo:

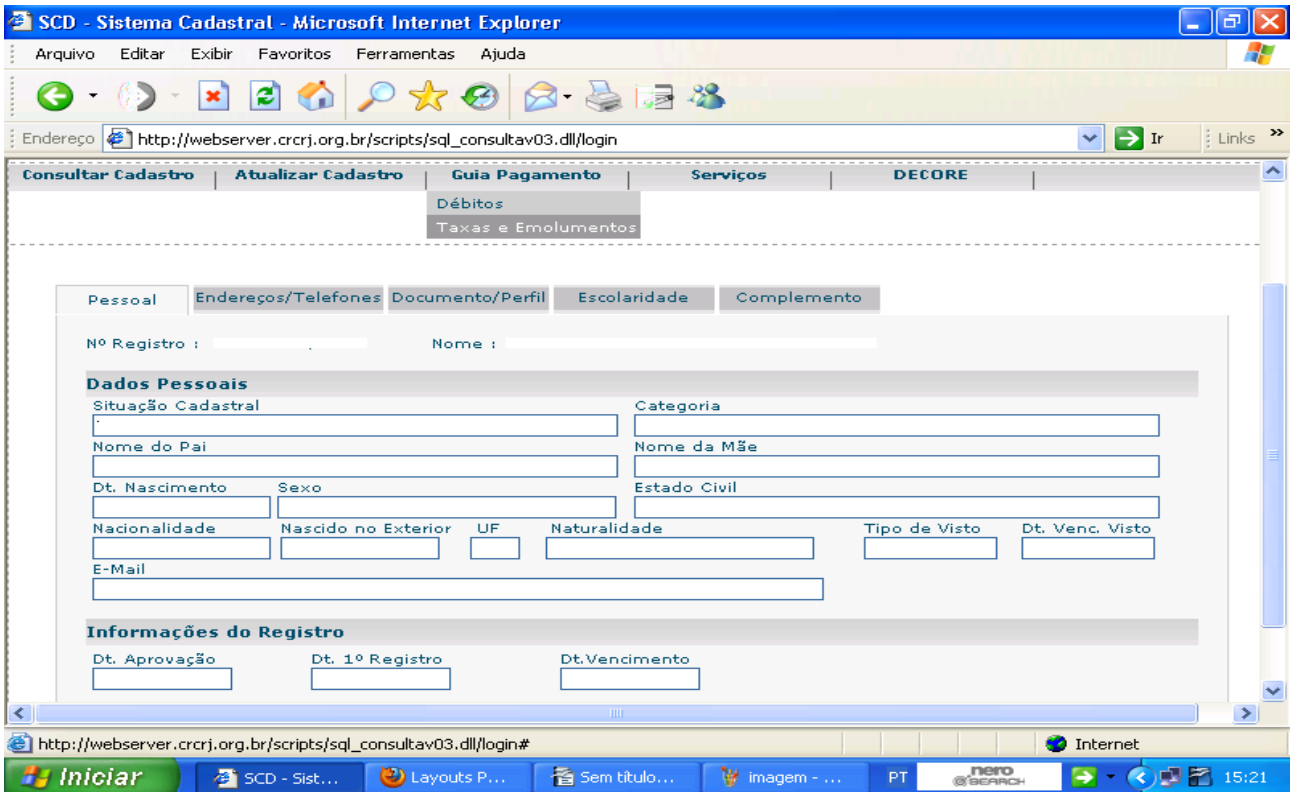

Na tela seguinte clique no link Emolumento correspondente ao serviço desejado.

